



Pino em latão estanhado com travamento por rosca escamada.

# CONECTOR TERMINAL OLHAL PINO ESCAMADO

Fabricados com um ou dois pinos de fixação e olhal com um ou dois furos.

**Praticidade, facilidade e rapidez em todo processo de instalação!**  
**Dispensando uso de ferramentas especiais!**



**COM FRISOS**  
Facilitam e melhoram o contato elétrico.

Este é um produto utilizado por instaladores na conexão de cabos em diversos contatos elétricos e também pode ser utilizado em painéis elétricos em geral, emendas de cabos, etc.

Para a fixação do pino escamado, utilize as seguintes opções:

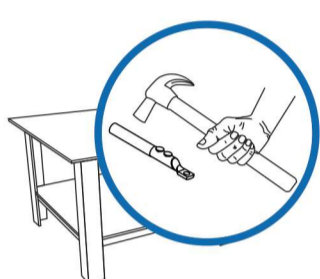

BANCADA COM MARTELO

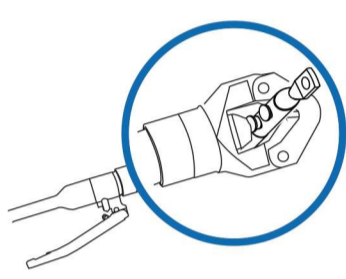

REDE AÉREA

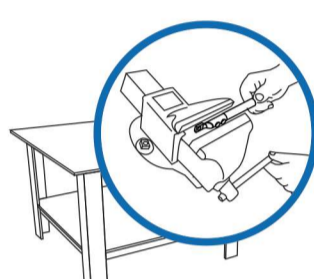

BANCADA COM MORSA

## PRINCIPAIS BENEFÍCIOS

- Aplicação em cabos de cobre e alumínio de 10mm<sup>2</sup> a 240mm<sup>2</sup>;
- Conformado a frio em cobre eletrolítico estanhado;
- Melhoria de condutividade;
- Resistente a corrosão.



Produtos de segurança, produzidos com seriedade.

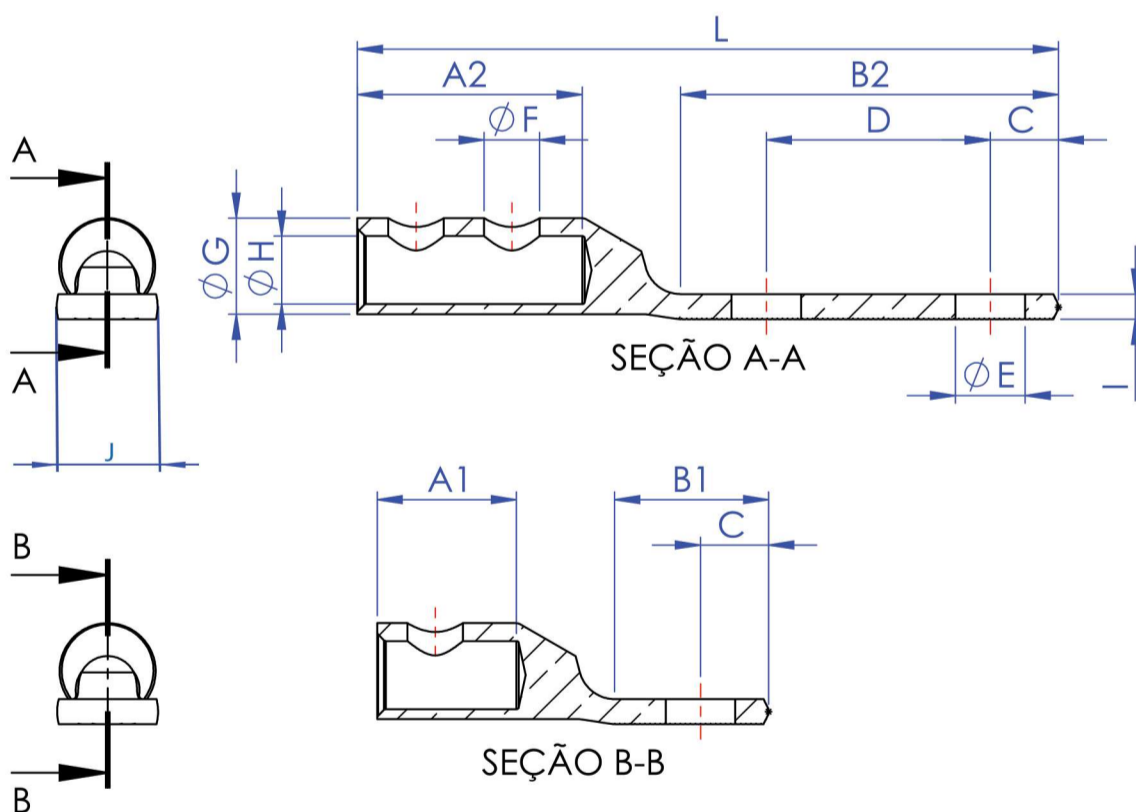

**A1 - 1 PINO ESCAMADO**  
**A2 - 2 PINOS ESCAMADOS**

**B1 - 1 FURO**  
**B2 - 2 FUROS**

SEÇÃO	A1 ± 0,50	A2 ± 0,50	B1 ± 0,50	B2 ± 0,50	C ± 0,50	D ± 0,50	E ± 0,20	F	G ± 0,10	H ± 0,20	I ± 0,10	J ± 0,50	L ± 2,00 (B1 OU B2)
10mm <sup>2</sup>	25,00	*	12,00	26,00	5,00	14,00	5,50	4,40	7,93	4,50	1,50	8,00	42,00 ou 56,00
16mm <sup>2</sup>	25,00	*	13,50	29,50	6,00	16,00	5,50	5,20	9,52	5,50	2,00	10,00	44,00 ou 60,00
25mm <sup>2</sup>	25,00	*	16,50	32,50	6,00	16,00	6,50	6,20	11,11	7,00	2,00	11,00	51,00 ou 67,00
35mm <sup>2</sup>	*	35,00	18,00	37,00	8,00	18,00	8,50	7,20	12,70	8,50	2,50	13,00	62,00 ou 80,00
50mm <sup>2</sup>	*	40,00	19,60	42,00	9,00	22,00	10,50	8,50	14,28	9,90	3,50	15,00	72,00 ou 94,00
70mm <sup>2</sup>	*	40,00	22,60	67,00	10,00	44,40	10,50	9,20	17,46	11,50	4,00	18,00	78,00 ou 122,40
95mm <sup>2</sup>	*	45,00	22,60	67,00	10,00	44,40	10,50	11,00	19,05	13,50	5,00	20,00	87,00 ou 131,40
120mm <sup>2</sup>	*	45,00	28,60	73,00	13,50	44,40	13,60	11,00	22,22	15,00	5,00	22,00	86,00 ou 130,40
150mm <sup>2</sup>	*	50,00	28,60	73,00	13,50	44,40	13,60	13,00	23,81	17,50	6,00	24,00	100,00 ou 144,40
185mm <sup>2</sup>	*	60,00	28,60	73,00	13,50	44,40	13,60	13,00	27,10	18,50	7,00	27,00	114,00 ou 158,40
240mm <sup>2</sup>	*	60,00	35,60	80,00	17,00	44,40	13,60	17,00	30,00	21,30	8,00	30,00	128,00 ou 172,40